

筆ぐるめ

パソコン導入実績
第1位

はがき・住所録ソフト

※当社調べ(2015年3月)
パソコンへのインストールまたは
同梱を含む導入実績

いつでも使える素材が満載!
はがき・住所録ソフトの決定版



暑中見舞い
年賀状

結婚/出産報告
引越し報告

往復はがき
封筒

名刺
名前シール

ラベル
カレンダー

賞状/のし

22

追加素材
大盛特典 500点!

1 レイアウト270点・背景30点・イラスト200点
大盛素材CD-ROM

2 住所録からひろがる
筆ぐるめ活用ノート

Windows 8.1/8/7/Vista

Jungle

やさしく使いやすい
はがき・住所録ソフト

フルシーズン使える
素材大盛版



筆ぐるめ 22 大盛

住所録管理や
宛て名印刷に最適



筆ぐるめ 22
宛名印刷・住所録 プラス

税抜価格	3,990円	2,480円
対応OS	Windows 8.1/8/7/Vista	
JANコード	4540442043600	4540442043105
年賀状作成	○	△(専用レイアウトなし)
レイアウト	5,270点	—
イラスト・写真・背景	20,530点	—
例文・フォント	1,970点/150書体	1,970点/150書体
openCanvas for 筆ぐるめ	○	×
Corel® Paint It!™ touch	○	×
操作ガイド	冊子/PDFデータ	PDFデータ

プラス特典
ラベルシール53点
名刺46点

筆ぐるめはビジネスシーンでも大活躍

- 得意先へ新年のあいさつに
- ダイレクトメール用のラベル作成に
- 顧客データ(住所録)管理に

法人ライセンスのご案内

企業・自治体および教育機関のお客様向けに、
各種ライセンスもご用意しております。

<http://www.junglejapan.com/biz/>

基本仕様	動作環境
<p>■宛て名管理：●宛て名データ件数/1ファイル最大20,000件 ●項目数/1カード59項目(Unicode)・人名外字対応項目9項目 ●ファイルの結合 ●住所録の暗号化 ●印刷選択機能 ●検索・絞り込み・置換機能 ●宛て名データの一括表示 ●住所録の自宅・会社別の管理 ●ひとことコメント履歴 ●宛て名文字サイズの選択(5段階) ●データのコピー、およびペースト ●全国郵便番号辞書(大口事業所対応) ●姓名称書搭載 ●姓名外字(約4,000文字) ●電話番号辞書同梱 ●旧・新住所交換 ●スキヤンしたはがきの管理機能 ●スキヤンしたはがきをWebアルバムへアップロード</p> <p>■レイアウト：●オートレイアウト機能 ●通常はがき、往復はがき、封筒、A3からA6、B4からB6への印刷</p>	<p>[ライセンス] 1ライセンス1台使用可能</p> <p>[動作保証OS] Windows 8.1 (32bit/64bit Update) Windows 8 (32bit/64bit) Windows 7 (32bit/64bit SP1) Windows Vista (32bit/64bit SP2) ※日本語OSのみサポート。 ※インストール時に管理者権限 (Administrators)が必要な場合があります。 ※Internet Explorer 8.0以上が必要です。 ※.NET Framework 4.0が必要です。 ※64bit OSでは、32bitアプリケーションとして動作します。</p> <p>[CPU] 上記のOSの動作を保証するx86系CPU</p> <p>[最小稼働メモリ] 1GB (2GB以上推奨)</p> <p>[ハードディスク容量] 筆ぐるめ 22 大盛: 最小1.7GB (システム750MB)、 最大5.3GB (システム750MB) ※但し、電話番号辞書を除く。 筆ぐるめ 22 宛名印刷・住所録プラス: 1.4GB (システム750MB)</p> <p>[ドライブ装置] 筆ぐるめ 22 大盛: DVDドライブ 筆ぐるめ 22 宛名印刷・住所録プラス: CDDライブ</p> <p>[ディスプレイ] 1024×768以上の解像度 フルカラー ※タッチ機能を使用する場合は、Windowsタッチに対応した マルチタッチディスプレイが必要です。</p>
<p>住所録ファイル 直接読み込める ファイル形式 ●筆ぐるめ全バージョン※1 ●筆まめ11、筆王2001～2004 ●宛名職人2001～2005 ●はがきスタジオ2001～2005 ●楽々はがき2001～2003 ●携帯マスター NX形式(NX3以上) ●Excel95-2013 (xls形式/xlsx形式) ●Outlook97/98/2000/2002/2003アドレス帳 ●Outlook97/98/2000/2002/2003個人用アドレス帳 ●Outlook Express4/5/5.5/6アドレス帳 ●CSV、Jアドレス、ContactXML1.1/1.1a</p> <p>ContactXML/CSVで 読み込めるファイル形式 ●筆まめVer.6～24 ●筆王2000～2007/ZERO15/16/17/18 ●楽々はがき※2 ●宛名職人※2</p> <p>書き出し ●筆ぐるめ 22 ●CSV、Jアドレス ●ContactXML1.1a</p> <p>レイアウトファイル 読み込み 筆ぐるめ Ver.6.0以降のレイアウト 書き出し 筆ぐるめ 22/BMP/PNG/JPG</p> <p>画像ファイル 読み込み GIF/WMF/BMP/JPEG/FlashPix/TIFF/PNG/PCD/Exif (2.2まで) ファイルの読み込み</p>	

※1 筆ぐるめVer.5.0以前の住所録データの拡張子は[atd] Ver.6.0以降の住所録データの拡張子は[fga]
※2 楽々はがき/宛名職人は、バージョンによってcsvやJアドレスでの読み込みとなります。

▲ご注意ください 筆ぐるめ 22が動作する環境は上記の通りです。ただし、自作PC・仮想環境・シンクライアント環境・リモート環境・Macで動作しているWindowsにおいては、上記の条件を満たしている場合でも、固有の問題が発生した際に完全なサポートを提供できない場合があります。予めご了承ください。最新の動作環境については、筆ぐるめ公式ページ(<http://fudegurume.jp/>)をご参照ください。

●Microsoft®、Windows®は、米国マイクロソフト社の米国およびその他の国における登録商標です。●FSAngo®は富士ソフト(株)と東京電機大学 鈴木秀一先生が共同で開発した共通方式のストリーム暗号です。●魚石行書は、川崎浩生先生の特別揮毫です。●TrueTypeフォント「有澤一、有澤一」は、有澤浩生先生の特別揮毫です。●みくろじは、中村文江先生の特別揮毫です。●筆流書体、および英文スラングは、株式会社ブリッジ社製です。●江戸船争流、および富士ソフトは、日本リテラル株式会社製です。TrueTypeフォント「AR-」はArphic Technology社製です。TrueTypeフォント「CRC&G-」は株式会社シーアンドジー社製です。●本製品では、本プログラムの一部にLEADTOOLS 17.5J、VS-FlexGrid Pro8.0J、ライズ社Tommyを使用しています。●その他、記載された会社名および製品名は各社の商標または登録商標です。●本製品をライセンスされた内容以外の目的で使用することは、法律により禁止されています。●画面はすべて開発中のものです。●製品の仕様、パッケージ、価格などは予告なく変更する場合があります。予めご了承ください。

発売元:
富士ソフト 富士ソフト 株式会社

販売元:
Jungle 株式会社 ジャングル
<http://www.junglejapan.com/>

Copyright©1993-2015 FUJISOFT INCORPORATED. All rights reserved.
※対象商品では、住所録検索機能を実現する目的で、「ハローページ」にて公開された個人情報を使用しています。※対象商品において当該個人情報を上記機能の運用のために使用し、また、事業協力会社を除く第三者に開示いたしません。※個人情報の削除・変更をご希望の方は、下記問合せ窓口までご連絡ください。対応可能な次期対象商品から対応いたします。
【問い合わせ先】03-5600-3160



いつでも使える 素材が大盛り!

いろいろ作成できる豊富なはがきのバリエーション
往復はがきにも対応しております。



出産案内



結婚案内



暑中見舞い



年賀状



引越案内



クリスマスカード



往復はがき

同窓会のお知らせ

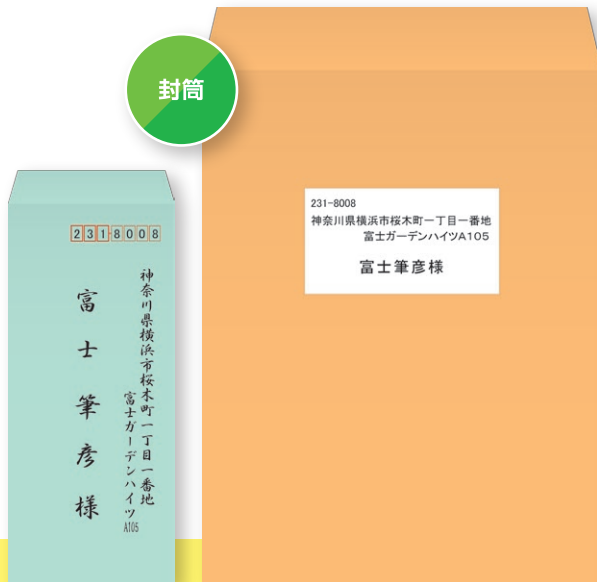

封筒



カレンダー

CDやDVDのラベル、名前や写真の
入ったシール、他にもさまざまなアイ
テムにプリントできます。



CD/DVDラベル

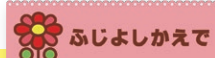
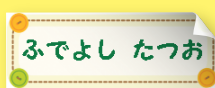

名前シール

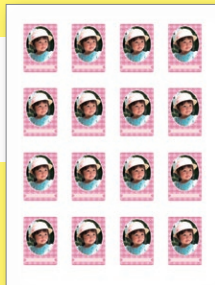

ミニ写真シール

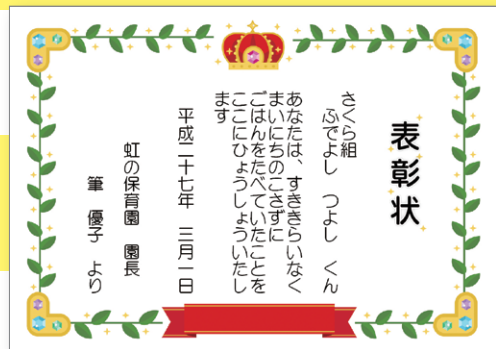

賞状



のし



名刺

大盛特典 500点!

- レイアウト270点・背景30点・イラスト200点
大盛素材CD-ROM
- 住所録からひろがる
筆ぐるめ活用ノート





便利な機能で スイスイ作れる!

住所の入力は郵便番号や電話番号を入力するだけでスイスイ進みます。
宛て名作成に必要な項目を入れるだけで、短時間に入力が完了します。

充実の住所録作成



1 詳細モードもあります

宛て名作成に必要な項目以外も、もちろん入力・表示できます。

2 自宅宛てと会社宛てを ボタンで切り替え

自宅宛てと会社宛て、2つの住所録が作成可能。ボタンをクリックするだけで表示を切り替えます。

3 郵便番号または電話番号で 住所を自動入力

●郵便番号か電話番号から住所の自動入力

〒 101-0054 ☎ 03-5600-XXXX

東京都千代田区神田錦町

4 表計算ソフト感覚で編集もラクラク!

通常のカード編集と一覧編集をタブで切り替え可能。表計算ソフトのように編集ができるので、とってもカンタンです。

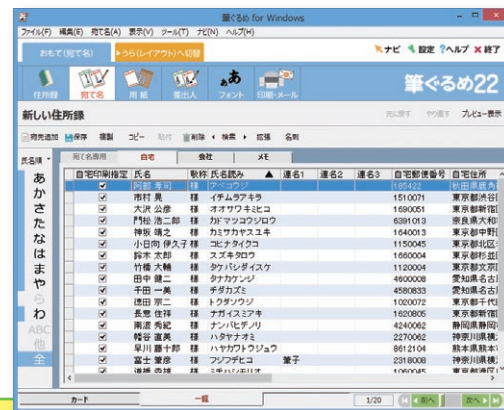

自由度の高い一覧表の表示・印刷

一覧表は「氏名」「自宅住所」「会社住所」など、項目を絞り込んで表示・印刷することもできます。

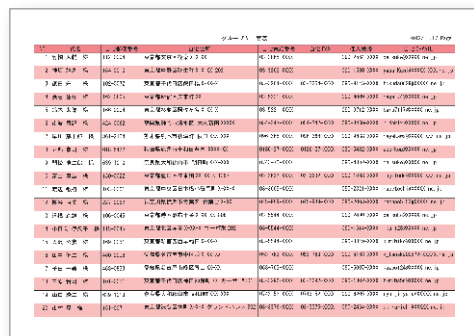

住所録の暗号化

「筆ぐるめ」の住所録は暗号化されるのでプライバシー保護にも最適。パスワード設定も可能です。

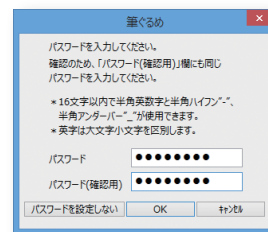

姓名辞書

難しい姓名漢字も簡単に検索・入力できます。

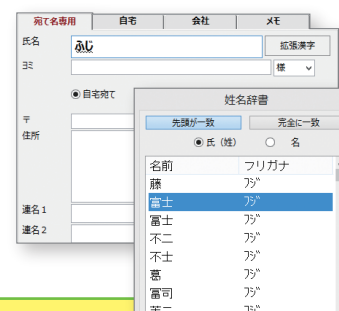

はがきが見やすい デジタル管理

年賀状などはがきをスキャンし、デジタル画像としてパソコン内で管理できます。



はがきの送受信履歴

はがきの送受信履歴を宛て先ごとに残すことができます。

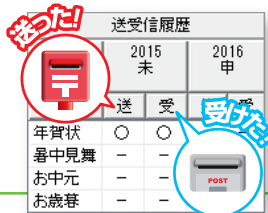

社名、住所変更も あっと言う間! 検索置換機能

会社名の変更や事務所移転による住所変更があった場合、それぞれの住所データを変更しなくても一斉に置き換えることができます。

かんたんバックアップ

住所録データをUSBメモリやクラウド上に保存できます。



アップグレード・乗り換えの方へ

作成したデータはそのまま利用できます。旧バージョンが入っているパソコンに、そのままインストールできます。作成した住所録やレイアウトデータは安全に引き継ぐことができます。

引越ツールがあります。

以前ご使用のパソコンに入っていた「筆ぐるめ」の住所録やレイアウトをUSBなどに保存し、現在ご使用のパソコンにカンタン操作で引越できます。

他社ソフト住所録が読み込めます。

「筆ぐるめ」旧バージョンと他社ソフトで住所録を分けることができます。

●筆まめ ●筆王 ●宛名職人 ●はがきスタジオ ●楽々はがき
※上記バージョンによってはCSV、Jアドレス、ContactXMLで読み込む必要があります。

●他にも読み込み対応がたくさん!

●Excel(xls形式、xlsx形式)
わざわざxls方式に変更しなくてもダイレクトに取り込めます。
●Outlook、Outlook Express、携帯マスターNX3以上、CSV、Jアドレス、ContactXML 1.1/1.1a

旧バージョンからのアップグレード、他社製品からの乗り換えも安心です。

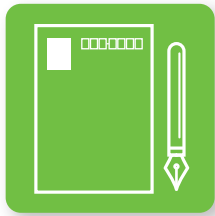

きれいな宛て名面



使いやすい操作画面

自動レイアウトで美しく配置

縦書きも横書きも思いのまま!

[縦書き]

郵便はがき

2 3 1 - 8 0 0 8

富士 筆彦様
筆子様

神奈川県横浜市中央区桜木町一丁目一番地
富士ガーデンハイツ A105

東京都千代田区神田錦町三番地
錦ハイツ123号

筆吉達雄子

引越しました
1010054

[横書き]

郵便はがき

2 3 1 - 8 0 0 8

富士 筆彦様
筆子様

神奈川県横浜市中央区桜木町一丁目一番地
富士ガーデンハイツ A105

東京都千代田区神田錦町三番地
錦ハイツ123号

筆吉達雄子

1010054

用紙のレイアウトも豊富に対応

普通はがき、年賀はがき、暑中見舞いはがき、往復はがき、封筒(長形、角形、洋形 各種対応)

数字・漢数字の併用

住所の番地は漢数字、部屋番号は縦書き横書き、どちらの数字でも表記できます。

一言コメント入力

順に作業を進めるだけ! 見やすく、迷わない。

「筆ぐるめ」ならではの使いやすさ!

(宛て名) (レイアウト)
「おもて」「うら」の切り替えもかんたん!

おもて(宛て名) ▶ うら(レイアウト)へ切替

1住所録 2宛て名 3用紙 4差出人 5フォントの順で作成すれば完成!

筆ぐるめ22

1 2 3 4 5
レイアウト 背景 写真 イラスト 文字 印刷

1レイアウト 2背景 3写真 4イラスト 5文字の順で作成すれば完成!

筆ぐるめ22

K221 おもちゃ003

もっとかんたん!

かんたん筆ぐるめモード

写真やイラストを選ぶだけ! 簡単な操作で年賀状作成が全て完了。時間のない方や手間をかけずに年賀状を作りたい方に最適です。こだわりがなくなったら、通常モードに移すことも可能です。

1レイアウト選択 2写真選択 3文章入力 4印刷

選ぶだけですぐ完成!

筆ぐるめ22

かんたん筆ぐるめを使う

かんたんバックアップ

スタート

Happy New Year

人名外字(旧漢字)を収録

通常のパソコンでは表示できない旧漢字を業界最多の10,000字収録!

※詳しくは13ページをご参照下さい。

斎 奇 齋 齊

藤 齋 齋 齋

齋 齋 齋

●薄墨印刷対応

●差出人のみ印刷にも対応

富士 筆彦様
筆子様

1010054

●最大5名までの連名印刷

祥瑞富和寿慶

美一

希子幸美郎

様様様様様様

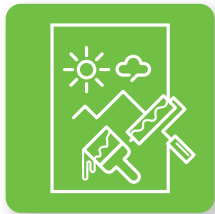

たのしくキレイに 裏面デザイン!

シンプルで使いやすい操作画面だから、イラストや写真の貼りつけ・修正も思いのまま。あなたの思いがこもったオリジナルのはがきが「かんたん」「きれい」に作成できます。



印刷完成



テンプレート
選択

表示された豊富なテンプレートの中から、お好きな1点を選んでください。

右クリック
作成

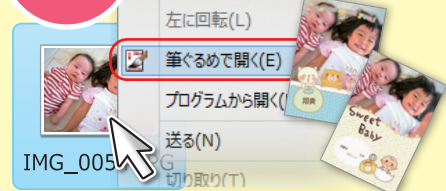

写真を右クリックで選ぶだけ。お気に入りのデザインを決めたら写真付きはがきの完成です。

かんたん
レイアウト



デジカメ写真を選ぶだけでいろいろなパターン
のデザインに入れ替えられます。

キラキラ
デコ機能



ロゴ風
文字

編集

楽しい編集で
個性をプラス!

キラキラデコ機能

ラインストーンをマウスカーソルの軌跡でデコレーションします。

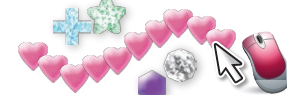

画像の切り抜き

色々な形に写真を切り抜く
ことができます



コラージュ機能

いろいろな写真を合成して一枚の
絵が出来ます。



印鑑
機能

〒101-0022
東京都千代田区神田練堀町三番地
錦ハイツ123号
筆吉 達雄・麗子



スマートフォンや
Facebookにも
送れる!

筆ぐるめ2015スマホ版

スマホ上で、はがきが作成
できるアプリをご用意。
※全てのコンテンツを
ご利用いただくには
別途費用がかかります。



NEW

ペイントソフト
openCanvas for 筆ぐるめ
オープンキャンパス

デジカメを手書きでデコレーション!

もちろん、
イチから
イラストしても
OK!

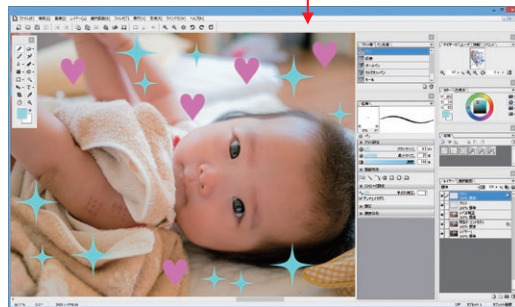
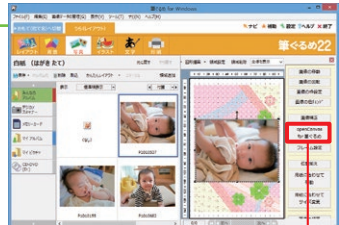

NEW

Corel® Paint it!™ touch

自動で写真を水彩風やペイント調に変換できる!



筆ぐるめを買う前に知りたい! Q&A

Q. 旧バージョンの住所録データを使うことができますか?

A. はい、使えます。

筆ぐるめ 22では、前バージョンの住所録データを直接読み込むことができます。アップグレードの方もパソコンの買い換えの方も安心してご利用いただけます。

Q. 他のはがきソフトで作った住所録は使えますか?

A. はい、使えます。

筆ぐるめでは下記ソフトで作成した住所録が読み込みが可能です。

- 筆まめ ●筆王 ●楽々はがき
 - 筆ぐるめ ●宛名職人 ●はがきスタジオ
- ※製品やバージョンによってはCSV、Jアドレス、ContactXMLで読み込む必要があります。

Q. アップグレード・乗り換え版のパッケージはありますか?

A. 今までの方も、他社から乗り換える方も同じ「筆ぐるめ22大盛」は1種類のみ。

価格もお求めやすくしております。

それでも安く最新版を買いたい場合は、筆ぐるめ19～21をお使いの方専用「筆ぐるめレイアウト・イラスト・フォント集2015年版」をご用意しております。こちらなら「筆ぐるめ22」で使用している素材や今年の郵便番号辞書を更新し、面倒なアップグレード作業なしに最新の筆ぐるめを使うことができます。

※大盛に同梱されている追加素材、冊子含まれておりません。

Q. Excelで作成した住所録は使えますか?

A. 読み込めます。

Excel95～2013で作成したファイルの読み込みに対応しておりますので、わざわざエクセルの形式を変更する必要なくスムーズにお使いになれます。

Q. 会社で使いたいのですが、法人ライセンスはありますか?

A. はい、ございます。

5台から購入が可能です。詳しくは裏表紙の「法人ライセンスのご案内」記載のURLよりご参照ください。

Q. 年賀状以外にも使えますか?

A. はい、一年中使えます。

暑中・寒中見舞い、引越・転勤、結婚、出産報告などはがきはもちろん、封筒や便せんへの直接印刷にも対応しております。さらにラベルシール、名刺、ディスク、賞状、のしなども付属ソフトをわざわざインストールすることなく、そのままお使いいただけます。

Q. インターネット環境は必要ですか?

A. いいえ

インターネットが繋がってなくても使えます。

Q. 筆ぐるめは毎年買い換えなければいけないの?

A. いいえ

十二支素材が収録されておりますので、毎年買い換える必要はございません。新機能や最新素材をお使いになりたい場合はお買い直しをオススメします。

Q. 筆ぐるめはなぜ素材数が少ないのですか?

A. 筆ぐるめではきれいに印刷できる高品質なイラストやレイアウトを厳選してご提供させていただいております。そのため、わざわざネット上からダウンロードしたり、多すぎる素材に迷うこともありません。

Q. 住所録のバックアップはできますか?

A. パソコン上やUSB、さらにはクラウド上にバックアップできます。

Q. パソコンを買い換えた場合、住所録のデータ移行はどうすればいいの?

A. 一度以前使っていたパソコンに入っている筆ぐるめを操作し、住所録データをUSBなどに保存し、新しいパソコンでデータ移行を行うことで完了です。筆ぐるめには、引越用のツールとして「簡単バックアップ」を用意しています。DVDから起動でき、以前使っていたパソコンから住所録を探すことも可能です。

困った時も安心! 充実のサポート



筆ぐるめ電話サポート

土・日・祝日、指定休業日を除く
9:30～12:00、13:00～17:00



24時間受付メールサポート

Eメールでのご質問は24時間受付/回答は営業時間内となります。



出張訪問サポート(有償)

ご自宅まで専門のスタッフが伺いして問題を解決します。

- 製品のバージョンアップ方法
- パソコン買い換えによる移行方法
- ソフトの他社からの乗り換え
- プリンタのトラブルなど

※詳細はWebサイトもしくはパッケージ同梱のパンフレットにてご確認ください。
<http://fudegurume.jp/fgw/support/visit/>